321 Avantgarde 2026 (Automatique)

Maxi dînette face-à-face

4 4

CE VÉHICULE EST VISIBLE EN CONCESSION

Neupré Awans

Réf. : 321 Avantgarde

Neuf
2.0L | 165 CH
Longueur : 699 cm
Permis : B ou C
Type : Profilé
Implantation : lit pavillon, dinette transformable



Implantation

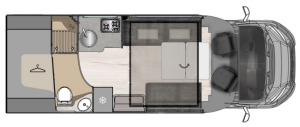

Points forts

• Profilé avec lit de pavillon de moins de 7 métres, avec maxi salon, grand réfrigérateur de 145 litres, salle de bains et armoire arrière. Confortable, accueillant et fonctionnel, le 321 se distingue par le soin apporté aux détails esthétiques et par l'utilisation de matériaux performants, gage de valeur et de durabilité. Le design extérieur est immédiatement reconnaissable, avec des parois grises qui attirent l'attention et et des graphiques modernes et dynamiques, en parfaite harmonie avec l'élégante teinte anthracite de l'intérieur. Un camping-car qui

AJD MOTORHOMES & CARAVANES DICAR

Prix à partir de

72.950 €

Equipements optionnels

• Boite automatique 8R	1.995 €

Mc Louis Outdoor Pack ~~1.210 €~~ 495 €

• Prise Gaz extérieur
• Prise extérieur 12v/220V/Tv
• Douchette extérieur dans le garage
• 3 rails de fixation verticaux avec oeillets dans la soute

Mc Louis : Pack Avantgarde 2026 ~~7.145 €~~ 0 €

• Panneau solaire 200 W
• Occultant plissé dans la cabine du conducteur
• Sellerie bicolore Nubuck (facile d'entretien)
• Lit arrière à réglage électrique équipé d un volet roulant à lattes (360, 379, 381)
• Plaque de protection noire (spoiler en bas)
• Porte d entrée extra large avec fenêtre, serrure à deux points et verrouillage centralisé
• Housses de siège de cabine
• Striping personnalisé
• Jantes acier 16 pouces
• Caméra de recul
• Support TV
• Panneau de commande numérique chauffage Truma CP+
• 5ème place (si possible, pas 321, 365, 381)
• Finition tableau de bord
• Kit de conversion de lits jumeaux en un grand lit (uniquement pour 373)
• Lanterneau avec ventilateur dans cuisine (Turbovent)
• Kit de conversion de coin repas en lieu de couchage

DICAR GO PACK ~~2.495 €~~ 1.090 €

• Auvent haut de gamme Thule (anthracite)

Attention, emprunter de l'argent coûte aussi de l'argent.

Points forts (suite)

allie style et fonctionnalité, conçu pour ceux qui recherchent la qualité et le confort sans compromis. Située à l'arrière du véhicule, la grande armoire est une solution stratégique pour optimiser la grande salle de bains, en le séparant efficacement du reste de l'espace de vie et en le transformant en un vestiaire pratique si nécessaire. Équipée d'une barre porte-manteau, d'étagères de rangement et de quatre tiroirs intérieurs, elle assure une excellente organisation. Sous l'armoire, une trappe permet également d'accéder à la soute du garage, offrant ainsi un espace de rangement supplémentaire.

- Tapis de cabine de luxe
- Câble électrique CEE de 20m cordon adaptateur 220V
- Batterie AGM sans entretien
- Cales de roue Thule
- Supports d essieux, tapis d adhérence
- CLEAN PACK : Liquide toilette (2L) + Brosse de lavage télescopique + shampoing camping-car

Mc Louis 2026 : Chassis 4100kg + Pack d'assistance (uniquement boite automatique)

~~2.700 €~~ **1.250 €**

- Dégivreur de pare-brise électrique
- Régulateur de vitesse adaptatif avec maintien de voie et Stop & Go
- Assistance pré-collision 2.2
- Reconnaissance des panneaux de vitesse intégrée au régulateur de vitesse adaptatif
- Centre de navigation
- Châssis 4100 kg (permis C) que l'on peut immatriculer en 3500 kg (permis B)

Financement de ce véhicule*

652,60 €/mois · 144 mois · TAEG 4,39 %
taux débiteur fixe 4,39 % · vente à tempérament

Prix au comptant	72 950 €
Acompte	0 €
Montant du crédit	72 950 €
Montant total dû	93 974,40 €

Autre formule de financement, nous consulter.

EXEMPLE REPRÉSENTATIF

Vente à tempérament

Montant du crédit	50 000 €
Durée du crédit	**144 mois**
TAEG	**4,39 %**
Taux débiteur fixe	**4,39 %**
Mensualité	**447,29 €**
Montant total dû	64 409,76 €

Prix TOTAL	88.495 €
Prix A.J.D.	77.680 €
Votre avantage	10.815 €

*Vente à tempérament à durée déterminée, sous réserve d'acceptation de votre dossier de crédit par Alpha Credit SA, prêteur, Rue Ravenstein 60, B-1000 Bruxelles. Intermédiaire de crédit : Ateliers J. Delbrouck SA - A.J.D. Caravanes & Motorhomes, Route du Condroz 205, B-4120 Neupré, BCE 0403.945.414. Autorité de surveillance : Service public fédéral Economie, P.M.E., Classes moyennes et Energie - Rue du Progrès 50, 1210 Bruxelles - Téléphone : 0800 120 33 - E-mail : info.eco@economie.fgov.be - Internet : https://economie.fgov.be/. Sauf omission ou erreur d'impression.